

Утверждаю

Заведующий МБДОУ

«Детский сад №260» г.о. Самара

С.Н.Хренкова



Антикризисный план
Действий в чрезвычайных ситуациях
для участников образовательных отношений
муниципального бюджетного дошкольного образовательного учреждения
«Детский сад общеразвивающего вида №260» городского округа Самара
(МБДОУ «Детский сад №260» г.о. Самара)

Блок 1. ОРГАНИЗАЦИОННЫЙ

1.1. Структура и обязанности команды безопасности

1.1.10 Состав и структура команды безопасности

Общий состав команды составляет 7 человек. Из них: 6 штатных (Ш) сотрудников и 1 внештатных (ВШ) сотрудников.

Должность в составе команды	Должность (выполняемые функции) в штате образовательной организации либо стороннего учреждения	Количество	Ф.И.О. работников
Заведующий (Руководитель)	Ответственный за комплексную безопасность	1Ш	Хренкова С.Н.
Заведующий хозяйством	Ответственный за пожарную и антитеррористическую защищенность	1Ш	Швецова Т.В.
Члены команды: охрана	- уборщик служебных помещений	1Ш	Калашник Е.Ю. Сотрудник ЧОО «АСАР» Катаева И.И.
-ответственный за медицинское обеспечение	- сотрудник охраны	1ВШ	
	- медсестра	1Ш	
-ответственный за психологическое обеспечение	- старший воспитатель	1Ш	Тазетдинова Г.З Полева Г.П.
	- педагог-психолог	1Ш	

1.1.2. Обязанности команды безопасности.

Руководитель отвечает за планирование и порядок действий в ЧС. Руководитель является прямым начальником всего личного состава команды безопасности.

Заведующий обязан:

- установить и поддерживать связь с органами безопасности и служб спасения;

- корректировать (по необходимости) порядок действий персонала образовательной организации в зависимости от вида чрезвычайной ситуации и сложившейся обстановки;
организовать поддержание общественного порядка;
- взаимодействовать со СМИ.

Заведующий хозяйством отвечает за взаимодействие с представителями пунктов временного размещения (ПВР), организацию деятельности членов команды безопасности. Заведующий хозяйством подчиняется руководителю команды безопасности, а в случае его отсутствия выполняет его обязанности.

Заведующий хозяйством обязан:

- оповестить членов команды о ЧС (по необходимости);
- поддерживать связь с организациями, выделяющими транспорт и места временного размещения;
- руководить работой членов команды безопасности.

Команда охраны отвечает за поддержание общественного порядка, организованный выход пострадавших из зоны ЧС, подчиняются руководителю и заместителю руководителя команды безопасности.

Члены команды охраны обязаны:

- обеспечивать безопасность граждан и поддержание общественного порядка в зоне ЧС;
- обеспечивать организованный выход эвакуированных и пострадавших на посадку в транспорт или к исходным пунктам маршрутов пешей эвакуации.

Ответственный за медицинское обеспечение отвечает за своевременное оказание медицинской помощи. Он подчиняется руководителю и заместителю руководителя команды безопасности.

Ответственный за медицинское обеспечение обязан:

- оказывать первую медицинскую помощь пострадавшим;
- организовать доставку тяжело пострадавших в ближайшую медицинскую организацию.

Ответственный за психологическое обеспечение отвечает за психологическое обеспечение пострадавших при ЧС, подчиняется руководителю и заместителю руководителя команды безопасности.

Ответственный за психологическое обеспечение обязан:

- оказывать экстренную индивидуальную и групповую психологическую помощь пострадавшим в результате ЧС.

1.2. План действий персонала при различных видах чрезвычайных ситуаций

При возникновении чрезвычайной ситуации необходимо немедленно прекратить работу и строго следовать алгоритму действий в целях уменьшения последствий возникшей кризисной ситуации.

1.2.1. Вид чрезвычайной ситуации: вооруженное нападение

Признаки чрезвычайной ситуации: наличие у преступника холодного или огнестрельного оружия.

Алгоритм действий:

Действие	Время исполнения	Исполнитель
Оповестить о ЧС (нажать КТС, позвонить в службу спасения по телефону 101 или 112)	Немедленно (при наличии возможности)	Первый обнаруживший ЧС
Сообщить о ЧС ответственному за антитеррористическую защищённость.		
Оценить обстановку в зоне ЧС. Доложить о ЧС по схеме оповещения и связи при ЧС	Немедленно при получении сигнала о ЧС	Заведующий, ответственный за антитеррористическую защищённость
Проинформировать об опасности ЧС руководителей соседних учреждений	При получении сигнала о ЧС+10 мин	Старший воспитатель
Обеспечить: - встречу прибывшей службы спасения и медицинской помощи; - беспрепятственный проход на территорию и в здания сотрудниками службы спасения и медицинской помощи.	По прибытию	Члены команды охраны
Доложить представителям службы спасения обстановку	По прибытию +1 мин	Заведующий
Прекратить образовательную деятельность. Оценить обстановку. Действовать по плану «а» или «б». а) при возможности эвакуироваться: выстроить детей в организованную группу;	Немедленно при поступлении сигнала	Педагогические работники

1.2. План действий персонала при различных видах чрезвычайных ситуаций

При возникновении чрезвычайной ситуации необходимо немедленно прекратить работу и строго следовать алгоритму действий в целях уменьшения последствий возникшей кризисной ситуации.

1.2.1. Вид чрезвычайной ситуации: вооружённое нападение

Признаки чрезвычайной ситуации: наличие у преступника холодного или огнестрельного оружия.

Алгоритм действий;

Действие	Время исполнения	Исполнитель
Оповестить о ЧС (нажать КТС, позвонить в службу спасения по телефону 101 или 112).	Немедленно (при наличии возможности)	Первый обнаруживший ЧС
Сообщить о ЧС ответственному за антитеррористическую защищённость.		
Оценить обстановку в зоне ЧС. Доложить о ЧС по схеме оповещения и связи при ЧС	Немедленно при получении сигнала о ЧС	Заведующий , ответственный за антитеррористическую защищённость
Проинформировать об опасности ЧС руководителей соседних учреждений	При получении сигнала о ЧС +10 мин	Старший воспитатель
Обеспечить: -встречу прибывшей службы спасения и медицинской помощи; - беспрепятственный проход на территорию и в здания сотрудникам службы спасения и медицинской помощи.	По прибытию	Члены команды охраны
Доложить представителям службы спасения обстановку	По прибытию+1 мин	Заведующий образовательной организации

Прекратить образовательную деятельность. Оценить обстановку. Действовать по плану «а» или «б».

а) При возможности эвакуироваться:

- выстроить детей в организованную группу;
- взять списки детей;
- встать позади детей и покинуть помещение;
- следовать по пути эвакуации, избегая места вооруженного нападения
- передать пострадавших медикам;
- проверить переключку по списку;
- доложить о результатах эвакуации руководителю образовательной организации, ответственному за антитеррористическую защищённость;
- сообщить родителям (законным представителям) обучающихся о состоянии здоровья их детей;
- организовать оказание индивидуальной и групповой психологической помощи детям.

б) Если эвакуироваться невозможно:

- запереть группу изнутри и отвести воспитанников вглубь помещения. Если дверь без замка, то её следует забаррикадировать мебелью;
- как можно ближе пригнуться к полу, особенно вблизи окон;
- не покидать места укрытия до прибытия службы спасения;
- сообщить руководителю об итогах спасательной операции.

Немедленно при поступлении сигнала

Педагогические работники

<p>Оценить обстановку. При возможности эвакуироваться, помочь эвакуироваться коллегам и обучающимся.</p> <p>При невозможности эвакуироваться:</p> <p>перейти из открытого помещения (коридор, фойе и т.п.) в закрытое;</p> <ul style="list-style-type: none"> • забаррикадировать двери; • как можно ближе пригнуться к полу, особенно вблизи окон; • не покидать места укрытия до прибытия службы спасения; • сообщить руководителю об итогах спасательной операции. 	<p>Немедленно при поступлении сигнала</p>	<p>Технический и административный персонал, педагогические работники, не участвующие на момент ЧС в образовательной деятельности</p>
<p>Сбор в месте работы штаба службы спасения.</p> <p>Следование указаниям руководителя и службы спасения.</p>	<p>По прибытию служб +3 мин</p>	<p>Персонал, ответственный за безопасность</p>
<p>Оказать медицинскую помощь пострадавшим в ЧС.</p> <p>Организовать вывоз тяжело пострадавших в ЧС (транспорте, указанном в блоке 3 настоящего плана) в ближайшее медицинское учреждение.</p>	<p>Немедленно после прибытия в ПВР</p>	<p>Медсестра</p>

1.2.2. Вид чрезвычайной ситуации: захват заложников

Признаки чрезвычайной ситуации: ограничение физической свободы одного или нескольких лиц.

Алгоритм действий:

Действие*	Время исполнения	Исполнитель
Оповестить о ЧС (позвонить в орган безопасности по телефону 101 или 112)	Немедленно	

Сообщить о ЧС руководителю (тел. 8 927 701 68 19)		Первый обнаруживший ЧС
<p>Оценить обстановку в зоне ЧС. Доложить о ЧС по схеме оповещения и связи при ЧС</p> <p>Блокировать место ЧС.</p> <p>Организовать оповещение и эвакуацию персонала, обучающихся и посетителей.</p>	Немедленно при получении сигнала о ЧС	<p>Ответственный за антитеррористическую защищённость</p> <p>Члены команды охраны</p>
При обращении террориста вести переговоры (до прибытия органов безопасности).	При поступлении сигнала от террориста	Заведующий , ответственный за антитеррористическую защищенность
Проинформировать об опасности ЧС руководителей соседних учреждений	При получении сигнала о ЧС+10 мин	Старший воспитатель
<p>Прекратить образовательную деятельность. Оценить обстановку. Действовать по плану «а» или «б».</p> <p>а) При возможности эвакуироваться:</p> <ul style="list-style-type: none"> • выстроить детей в организованную группы ; • взять списки детей ; • встать позади детей и покинуть помещение; • следовать по пути эвакуации, избегая места захвата заложников; • привести детей в ближайший ПВР • провести переключку списку; • доложить о результатах эвакуации руководителю образовательной организации, ответственному за антитеррористическую защищённость; <p>сообщить родителям (законным представителям)</p>	При возможности ЧС	Технический и административный персонал, педагогические работники

воспитанников о состоянии здоровья их детей;

организовать оказание индивидуальной и групповой психологической помощи.

б) Если эвакуироваться невозможно (при захвате в заложники):

- действовать по инструкции (не противоречить террористам, вести себя спокойно и т.д.);
- оказать помощь раненым (при разрешении террориста);
- предотвращать панику (по возможности).

Прекратить образовательную деятельность. Оценить обстановку. Действовать по плану «а» или «б».

а) При возможности эвакуироваться:

выстроить детей в организованную группу; взять списки детей; встать позади детей и покинуть помещение; следовать по пути эвакуации, избегая места захвата заложников; привести детей в ближайший ПВР провести переключку по списку; доложить о результатах эвакуации заведующий образовательной организации, ответственному за антитеррористическую защищенность; сообщить родителям (законным представителям) о состоянии здоровья их детей; организовать оказание индивидуальной и групповой психологической помощи.

б) Если эвакуироваться невозможно (при захвате в заложники):

действовать по инструкции (не противоречить террористам, вести себя спокойно и т.д.); оказать помощь раненым (при разрешении террориста); предотвращать панику (по возможности)

<p>При освобождении заложников:</p> <p>лечь на пол, закрыть голову руками; при признаках газовой атаки приложить к носу и рту носовой платок или любую другую ткань или часть одежды.</p> <p>Обеспечить:</p> <ul style="list-style-type: none"> • встречу прибывшей службы безопасности и медицинской помощи; • беспрепятственный проход на территорию и в здания сотрудникам службы безопасности и медицинской помощи 	<p>При освобождении</p> <p>По прибытию</p>	<p>Технический и административный персонал, педагогические работники</p> <p>Ответственный за антитеррористическую защищённость</p>
<p>Доложить представителям службы безопасности обстановку.</p>	<p>По прибытию +1 мин</p>	<p>Заведующий , ответственный антитеррористическую защищённость</p>
<p>Сбор в месте работы штаба службы безопасности.</p> <p>Следование указаниям руководителя и службы безопасности.</p>	<p>По прибытию служб +3 мин</p>	<p>Персонал, ответственный за безопасность</p>
<p>Оказать медицинскую помощь пострадавшим в ЧС.</p> <p>Организовать вывоз тяжело пострадавших в ЧС (на транспорте, указанном в блоке 3 настоящего плана) в ближайшее медицинское учреждение.</p>	<p>Немедленно после прибытия в ПВР</p>	<p>Медсестра</p>

Оказать психологическую помощь ; пострадавшим в ЧС;
родителям (законным представителям) воспитанников, их
родственникам

После прибытия в ГШР +5мин

Педагог- психолог

1.2.3. Вид чрезвычайной ситуации: обнаружение места похожего на взрывное устройство

Признаки чрезвычайной ситуации: наличие на обнаруженном предмете проводов, верёвок, изоляционной ленты; подозрительные звуки, щелчки, тиканье часов.

Алгоритм действий:

Действия*	Время исполнения	Исполнитель
Сообщить о находке руководителю тел.8 927 701 68 19	Немедленно	Первый обнаруживший ЧС заведующий, ответственный за антитеррористическую защищённость
Оценить обстановку и полученную информацию	При получении сигнала о ЧС +2мин	
Блокировать место ЧС, начать эвакуацию персонала, воспитанники и посетителей	При получении сигнала о ЧС+3мин	Дворник, члены команды охраны
Оповестить о ЧС (позвонить в орган безопасности по телефону 101 или 112) Доложить о ЧС по схеме оповещения и связи при ЧС.	При получение сигнала о ЧС + 4 мин	Ответственный за террористическую защищённость
Проинформировать об опасности ЧС руководителей соседних учреждений.	При получении сигнала о ЧС +4мин	Старший воспитатель

<p>Прекратить образовательную деятельность. Эвакуироваться:</p> <ul style="list-style-type: none"> • выстроить детей в организованную группу; • взять списки детей; • встать позади детей и покинуть помещение; • следовать по пути эвакуации; • привести детей в ближайший ПВР; • провести перекличку по списку; • доложить о результатах эвакуации заведующий образовательной организации, ответственному за террористическую защищённость; сообщить родителям (законным представителям/воспитанников о состоянии здоровья их детей); • организовать оказание индивидуальной и групповой психологической помощи. 	<p>Немедленно при получении сигнала о ЧС</p>	<p>Педагогические работники, педагог психолог</p>
<p>Эвакуироваться согласно планам эвакуации, помочь эвакуироваться коллегам и воспитанникам</p>	<p>Немедленно при получении сигнала о ЧС</p>	<p>Технический и административный персонал, педагогические работники</p>
<p>Обеспечить: Встречу прибывшей службы безопасности и медицинской помощи; беспрепятственный проход на территорию и в здания сотрудникам службы безопасности и медицинской помощи</p>	<p>По прибытию</p>	<p>Медсестра, члены команды охраны</p>
<p>Доложить представителям службы безопасности обстановку</p>	<p>По прибытию +1 мин</p>	<p>Заведующий , ответственный за антитеррористическую защищённость</p>
<p>Если сигнал не подтверждён: • возобновить образовательную деятельность; сообщить о ложной тревоге родителям(законным представителям) воспитанников</p>		<p>Педагогические работники</p>
<p>Если сигнал не подтверждён возобновить трудовую деятельность При получении сообщения органов безопасности</p>		<p>Технический и административный персонал</p>

1.2.4. Вид чрезвычайной ситуации: пожар

Признаки чрезвычайной ситуации: дым, огонь

Срабатывание системы пожарной сигнализации, системы оповещения. Оповестить о ЧС (позвонить в пожарную службу ЧС по телефону 101 или 112).	При получении сигнала о ЧС +1 мин	Первый обнаруживший
Сообщить о ЧС охраннику, заведующий образовательной организации (тел 8 927-701- 68 -19)	При получении сигнала о ЧС +6 мин	Дворник, члены команды
Отключить электроснабжение, открытые запасные выходы		Охрана ,заведующий образовательной организации.
Оценить обстановку в зоне ЧС , доложить о ЧС по схеме		Ответственный за оповещения и связи при ЧС, пожарную безопасность
Прекратить образовательную деятельность. Оценить обстановку. Действовать по плану «а»или «б» а) При возможности эвакуироваться: <ul style="list-style-type: none"> • отключить электроснабжение; • закрыть окна(по необходимости); • выстроить детей в организованную группу; • взять списки детей; • встать позади детей и покинуть помещение; • следовать по пути эвакуации; • привести детей в зимнее время - ПВР; • провести переключку по списку; • доложить о результатах эвакуации заведующий МБДОУ 	Педагогические работники Ответственный за пожарную безопасность Выполнять указания ответственного пожарную безопасность.	
б) Если эвакуироваться невозможно: найти помещение, в котором нет пожара и дыма; плотно закрыть двери, подложить под неё вещи; позвонить ответственному за пожарную безопасности и доложить о сложившийся обстановке.	Немедленно при получении сигнала	
Оценить обстановку. При возможности эвакуироваться, Помочь эвакуироваться коллегам и воспитанникам. При невозможности эвакуироваться : <ul style="list-style-type: none"> • найти безопасное место; • сообщить ответственному за пожарную безопасность; • дождаться помощи. 	Немедленно при получении сигнала	Технический и административный персонал.
Осуществлять контроль за проведением эвакуации воспитанников, работников, ценных документов на	При получении сигнала о ЧС+6 мин	Ответственный за пожарную безопасность

эвакуационную площадку.		
Обеспечить: Встречу прибывшей пожарной службы и мед. помощи; беспрепятственный проход на территорию и в здании сотрудникам службы безопасности и медицинской помощи.	По прибытию	Заведующий , ответственный за пожарную безопасность.
Доложить представителям пожарной службы обстановку	По прибытию +1 мин	Заведующий , ответственный за пожарную безопасность
Оказать медицинскую помощь пострадавшим в ЧС. Организовать тяжёло пострадавших в ЧС (на транспорте, указанном в блоке 3 настоящего плана) ближайшее медицинское учреждение.	Немедленно после прибытия на эвакуационную площадку	Медсестра
Оказать психологическую помощь: пострадавшим в ЧС; родителям (законным представителям)воспитанников	После прибытия на эвакуационную площадку +5 мин	Педагогический состав

Порядок действий может меняться при сочетании двух и более видов чрезвычайных ситуаций.

Блок II. МЕТОДИЧЕСКИЙ

2.1.Критерии эффективности действий в зоне чрезвычайной ситуации

Эффективность действий, необходимость доработки и изменения антикризисного плана: 15 баллов

План не требует доработок, 9-10 баллов –необходимо скорректировать отдельные положения, 6-9 баллов- необходимо скорректировать больше половины плана, 5-0 –план необходимо пересмотреть полностью.

Показатель	Критерии оценки	Баллы
	готовность персонала к выполнению действий.	отсутствие нарушений
имеются не значительные нарушения		3 баллов
исполнительная дисциплина	имеются грубые нарушения	вычитаются 5 баллов
	без замечаний	5 баллов
	незначительные нарушения	3 балла
выполнения алгоритмов действий при ЧС	со значительными замечаниями	высчитываются 5 баллов
	1000/0	5 баллов
	от 80% до 99%	4 балла
	от 50% до 79%	3 балла
	Менее 50%	1-2

Блок ПТ. РЕСУРСНЫЙ

3.1. Ресурсы образовательной организации

3.1.1. материально-технические ресурсы

Наименования ресурса	Место. характеристика	Примечания
Система наружного видеонаблюдения по периметру здания	- наружные видеокамеры- 5шт -монитор - на пункте охраны	есть есть
Система внутреннего видеонаблюдения	- внутренние видеокамеры -4 шт	есть
Автоматическая пожарная сигнализация	-- основной узел – на пункте охраны, датчики по всему зданию	есть
Металлоискатель	-1шт, на пункте охраны	есть
Система охранного освещения здания и территории	- светодиодные прожекторы, установлены на крыше здания -4шт; металлические столбы с светодиодными лампами-7 шт; - ручной фонарь-1шт	есть есть
Эвакуационные выходы и запасные	-эвакуационные выходы- 4шт -запасной - 1 шт оборудованы металлическими дверями с запорами- задвижками	есть
Калитки, распашные ворота на территории МБДОУ(для эвакуации с территории)	-оборудованы замками	есть
Система голосового управления при ЧС(не совмещённая от АПС)	-центр управления около кабинета заведующего хозяйством – оповещатели-4шт	есть есть

1. Меры по физической защите объекта:

- проезд на территорию объекта автомобильного транспорта осуществляется через ворота . Имеется приказ о допуске автомобилей на территорию с перечнем транспортных средств.

Вход на территорию через 1 калитку осуществляется по электронным картам.

Вход в здание МБДОУ осуществляется по электронным картам.

Сотрудниками охраны учреждения осуществляется проверка посетителей по удостоверяющим документам, с записью в журнал «Регистрация посетителей»

укомплектованность личным составом нештатным аварийно- спасательных формирований НЕ ИМЕЕТСЯ.

2. Меры по пожарной безопасности объекта:

Наличие паспорта безопасности.

Наличие противопожарного оборудования (огнетушители ОП-5)

Наличие автоматической системы пожаротушения –не имеется.

Наличие оборудования для эвакуации из здания людей: в здании предусмотрено размещение схем эвакуации с указанием путей эвакуации до ближайших эвакуационных выходов, имеются световые табло « ВЫХОД»

3.1.3.Схема оповещения сотрудников МБДОУ « Детский сад №260» г.о. Самара в случае чрезвычайной ситуации.

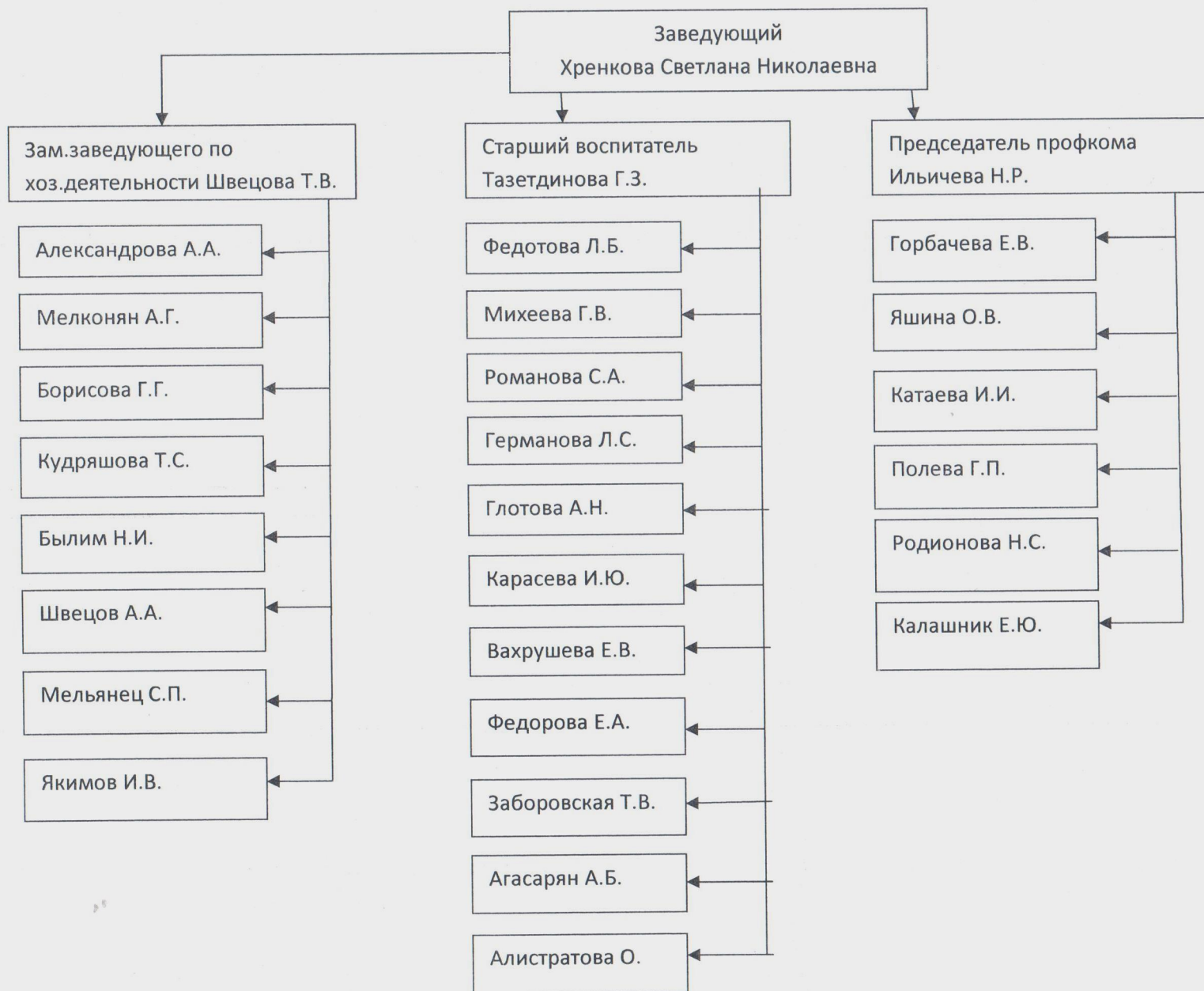

1. Телефоны оперативных служб городского округа Самара:

Оперативная служба	Номера телефонов
МБУ «Служба транспортного обеспечения» (для вызова автомобиля в случае ЧС)	336-71-95
Оперативная служба города	332-29-95 333-77-79
Оперативная служба Кировского района	995-05-26
Оперативная служба Департамента городского хозяйства и экологии	336-86-01 266-56-17
Пожарная служба	01,112 (для сотовых телефонов) 336-13-38 338-37-17
Аварийная газовая служба (ЦЦС)	268-04-04
Дежурная часть УВД города	334-62-03 978-13-54
Самарские коммунальные системы	336-86-51 334-75-12
Водоканал (ЦЦС)	332-40-94 (канализация) 334-75-12 331-83-13
Теплосети (Диспетчерская)	279-65-00 377-37-89
Электросети	260-13-31 260-40-43 233-44-45
Оперативный Дежурный ГО и ЧС области	332-04-04 332-20-08
Оперативный дежурный Дежурно- диспетчерская служба ФГКУ « 3 отряд ФПС по Самарской области»	336-07-04

3.2 Внешние ресурсы

2. Пункт временного размещения.

Место эвакуации:

ГБУЗ СО Самарская городская поликлиника №4 по адресу: 443050 г. Самара ул. Ученическая д.17

График работы: ГБУЗ СО

Понедельник – пятница: 08-00 до 20-00;

Суббота : 08-00 до 16-00,

Воскресенье – выходной

Режим работы МБДОУ «Детский сад №260»г.о. Самара

Пятидневная рабочая неделя, с понедельника по пятницу.

Начало работы -07.00.Окончание – 19.00. Без перерыва;

Телефоны:

- 8(846) 953-75-30 (заведующий)
- 8(846)931-41-67 (ст. воспитатель ,гл.бухгалтер)

Антикризисный план составил:

Заведующий МБДОУ « Детский сад №260» г.о.Самара



С.Н. Хренкова